Рис. 1
Установка платформы внутри здания
с закреплением на межэтажных перекрытиях

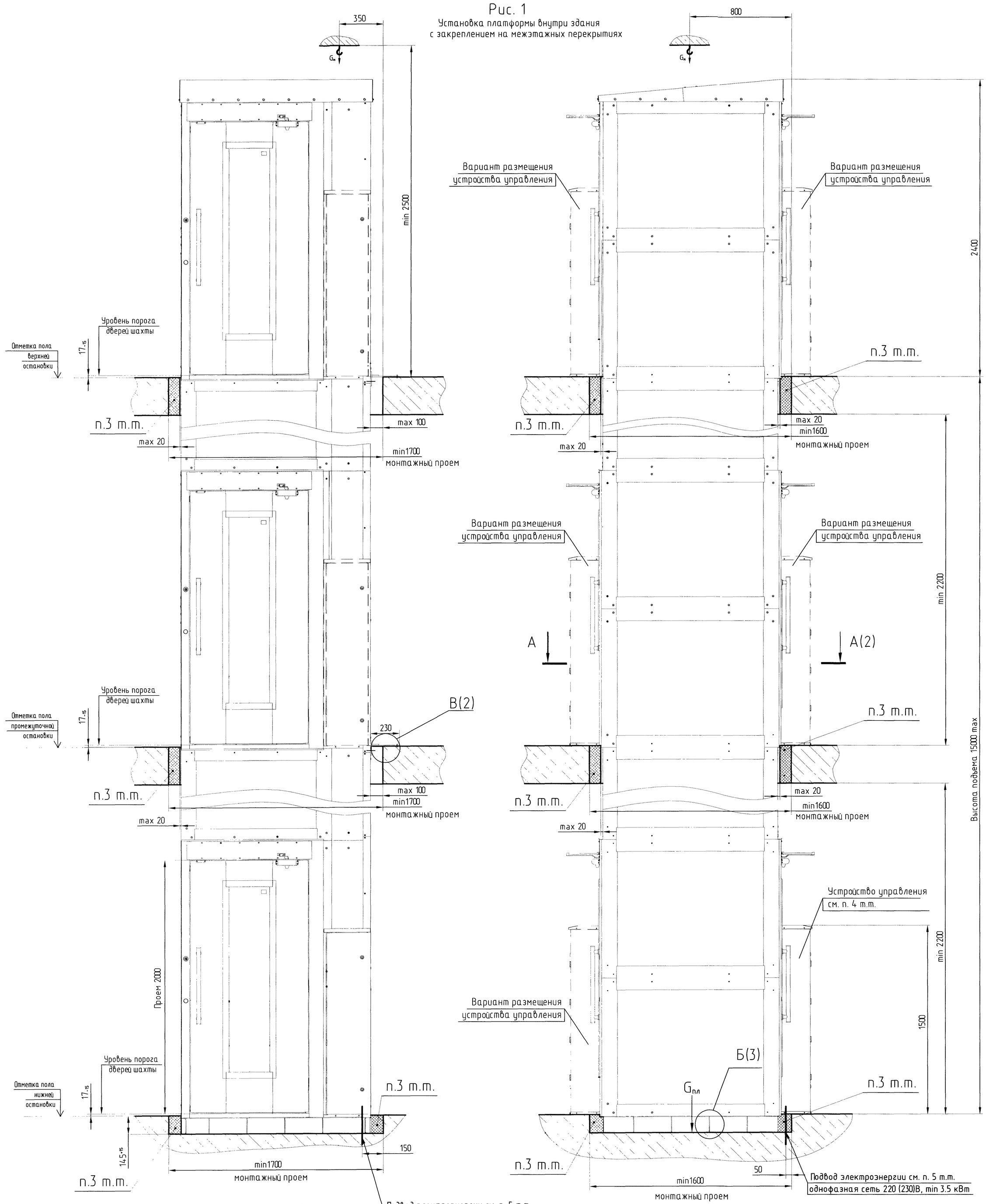


Таблица 1

| Наименование параметров | Величина, характеристика |
|---|---|
| Индекс платформы подъемной | ПБ-225ВП |
| Тип платформы подъемной | пассажирская |
| Грузоподъемность, кг | 225 |
| Скорость движения платформы, м/с | не более 0,15 |
| Высота подъема, м | не более 15 |
| Число остановок, шт | не более 5 |
| Платформа размеры, мм (ширинахглубинахвысота) | 1500x1440x2400+H |
| ГНУ, мм (ширинахглубина) | 925x1250 |
| Род тока, напряжение, частота и мощность питающей сети | Переменный, 220 (230) В, 50 Гц<br>Мощность:<br>-пиковая до 3.5 кВт<br>-при подъеме номинального груза до 1,5 кВт<br>-в режиме ожидания до 0,5 кВт (при температуре окружающей среды от-20°С до +5°С)<br>-в режиме ожидания до 0,2 кВт (при температуре окружающей среды от+5°С до +40°С) |
| Назначение | Транспортировка инвалидов в кресле - коляске с этажа на этаж. |
| Условия эксплуатации | Температура окружающего воздуха от -20°С до +40°С<br>Относительная влажность не более 80% при температуре +25°С |

Таблица 2

| Таблица нагрузок на строительную часть от платформы | | | |
|---|---|---|---|
| Обозначение нагрузки | Величина нагрузки, Н | Схема действия сил | Примечания |
| $G_{пл}$ | 10000+7*H | | Нагрузка на основание под платформой где H-высота подъема,мм |
| $G_н$ | 10000 | | Нагрузка от подъема составных частей |
| $P_1$ | 5000 | | Переменные нагрузки от проезжающей платформы с номинальным грузом |
| $P_1^1$ | 5000 | | |

Таблица 3

| Исполнение установки | Изображено |
|---|---|
| Установка платформы внутри здания с закреплением на межэтажных перекрытиях | Рис. 1 |
| Установка платформы внутри здания с закреплением к стене | Рис. 2 |
| Установка платформы внутри здания с пандусом на нижней остановке | Рис. 3 |

1. Общие указания см. АТБ-0.0-0000-02 МЛМ.
2. Вид и длинна анкерных болтов, материалы строительной части в местах установки анкерных болтов определяются проектной организацией.
3. Заделку монтажных проемов осуществлять после монтажа. Материалы и технология заделки определяется проектной организацией исходя из специфики строительной части. Допускается со сторон не примыкающих к входным проемам установка ограждающих конструкций (перил).
4. Возможна установка устройства управления на любой остановке в зоне дверей шахты
5. В случаи переноса устройства управления в соответствии с п. 4 т.т. выполнить перенос подвода электроэнергии к устройству управления.

| Изм | Лист | N°докум | Подп | Дата | АТБ-0.2-0225ВП | | | |
|---|---|---|---|---|---|---|---|---|
| Разраб | | Разиев | | 02.16 | Платформа подъемная для инвалидов вертикального перемещения в самонесущей остекленной шахте Q=225 кг; V=0,15 м/с | Лит | Масса | Масштаб 1:15 |
| Пров | | Павлов | | 02.2016 | | Лист 1 | Листов 4 | |
| Т контр | | | | | | ОАО "МОГИЛЕВЛИФТМАШ" ОТР | | |
| Э метр | | | | | | | | |
| Н контр | | Леонова | | 02.16 | | | | |
| Утв | | Гелахов | | 02.16 | | | | |

Перв. примен | Справ N° | Подп и дата | Инв N дубл | Взам инв N° | Подп и дата | Инв N подл 1303 02.16

Копировал | Формат А1

# А – А (1:10) (1)

Изображена проходная платформа

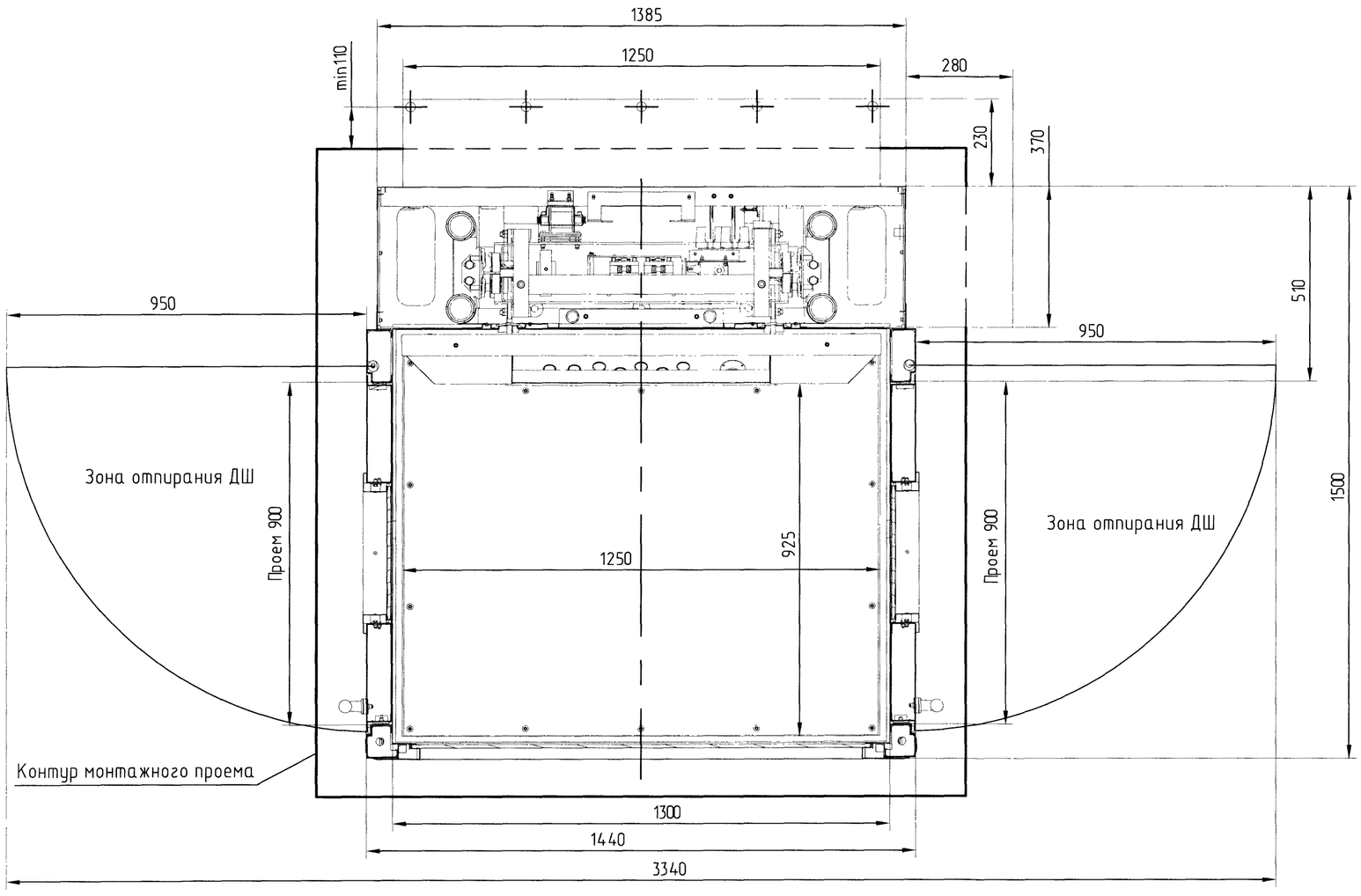


Изображена непроходная платформа
колонна справа от входа
остальное см. выше

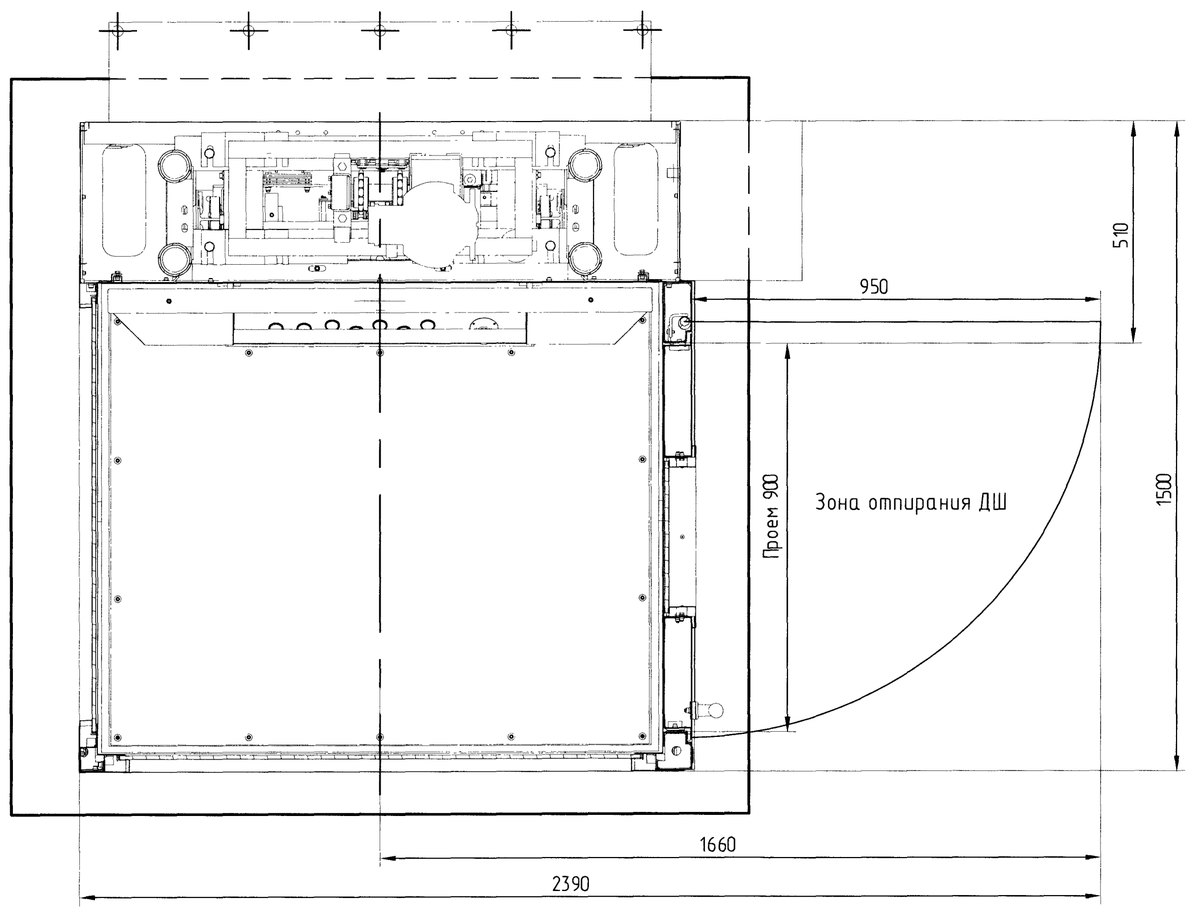


Изображена непроходная платформа
колонна слева от входа
остальное см. выше

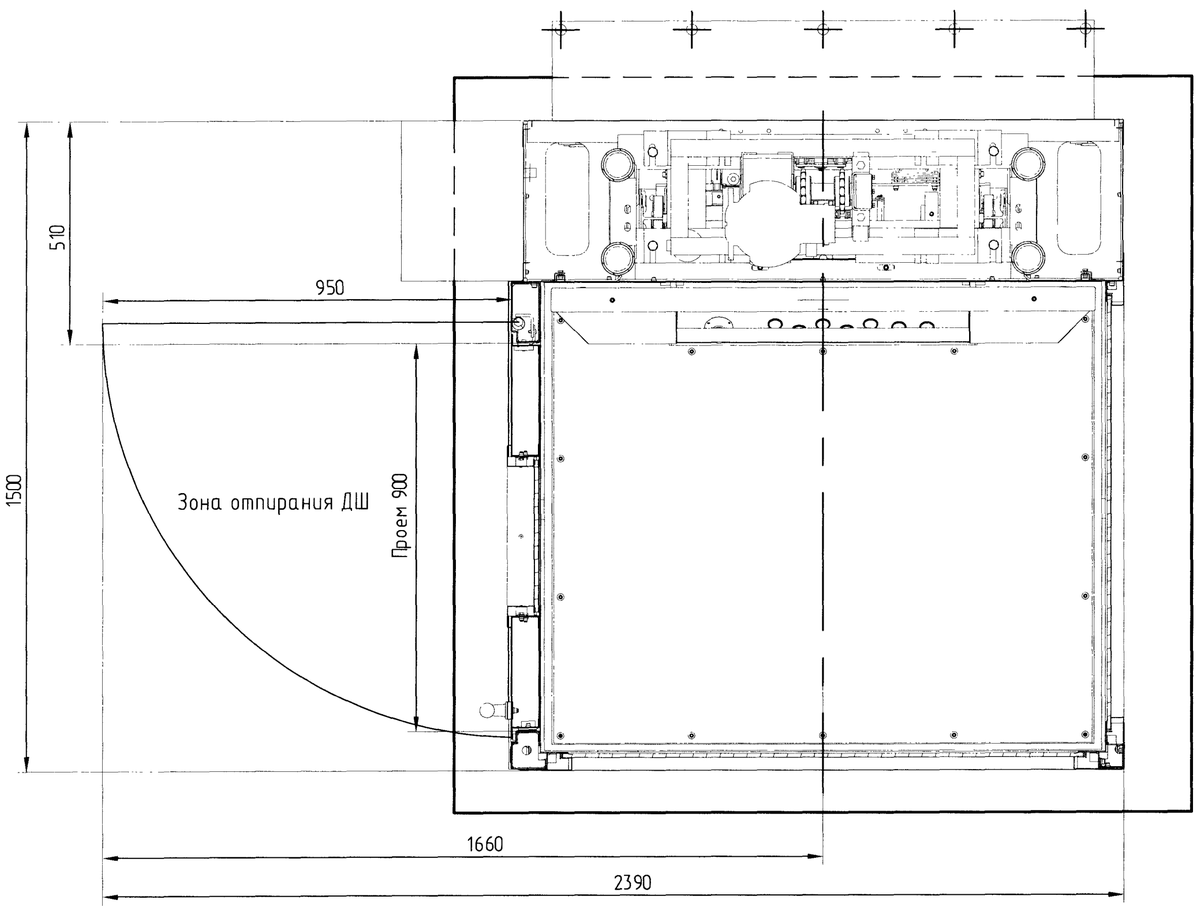


| Изм | Лист | N°докум | Подп | Дата | АТБ-0.2-0225ВП | Лист 2 |
|---|---|---|---|---|---|---|

АТБ-0.2-0225ВП

Перв. примен. | Справ. N° | Подп. и дата | Инв. N дубл. | Взам. инв. N° | Подп. и дата | Инв. N подл.

Копировал | Формат А4

# Рис.2

Установка платформы внутри здания с закреплением к стене остальное см. рис. 1

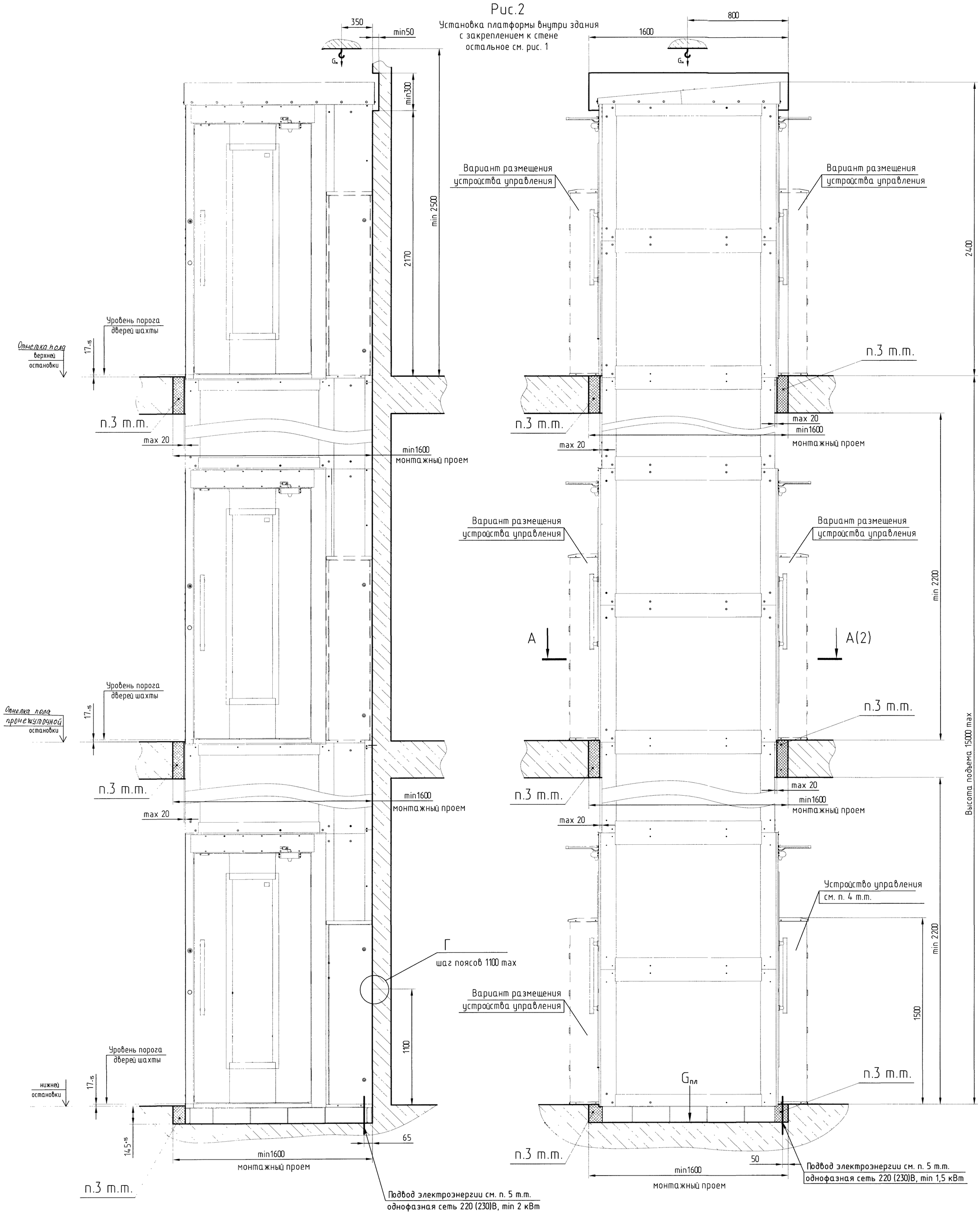


| Изм | Лист | N°докум | Подп | Дата | АТБ-0.2-0225ВП | Лист 3 |
|---|---|---|---|---|---|---|

Перв. примен. | Справ. N° | Подп. и дата | Инв. N дубл. | Взам. инв. N° | Подп. и дата | Инв. N подл.

Копировал Формат А1

# Рис.3

Установка платформы внутри здания
с пандусом на нижней остановке
остальное см. рис. 1, 2

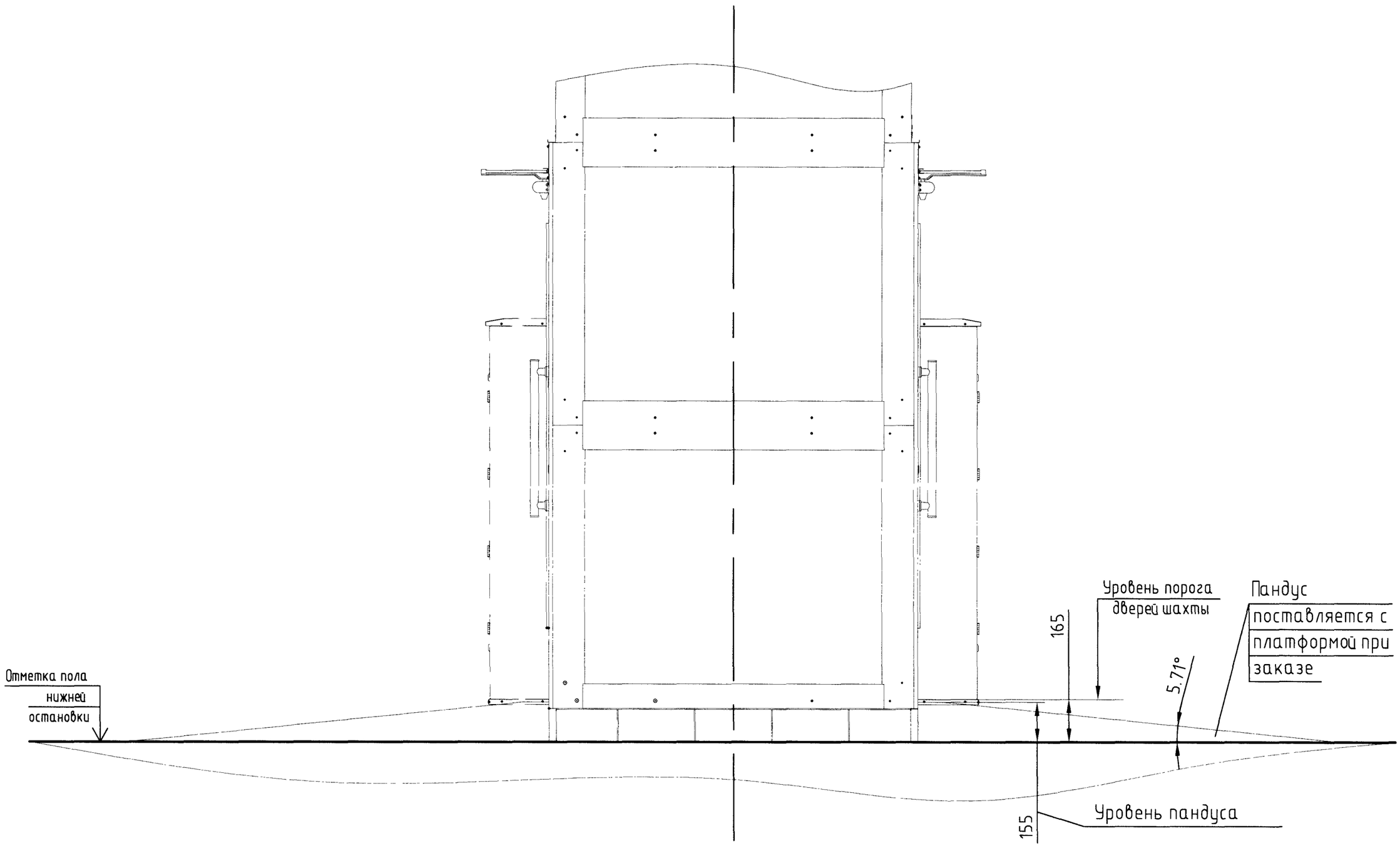


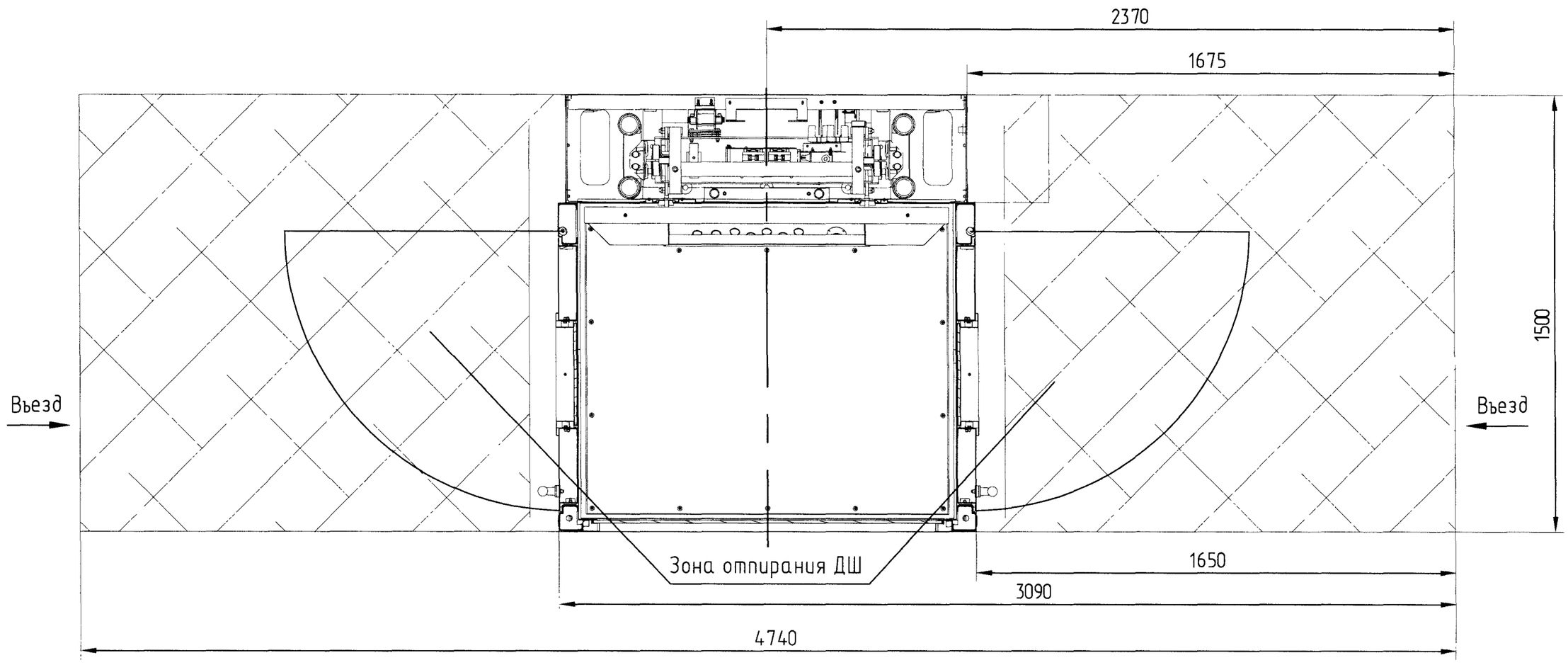


| Перв примен | |
|---|---|
| Справ № | |
| Подп и дата | |
| Инв № дубл | |
| Взам инв № | |
| Подп и дата | 15.03.16г. |
| Инв № подл | 5383 |

| Изм | Лист | № докум | Подп | Дата | АТБ-0.2-0225ВП | Лист 4 |
|---|---|---|---|---|---|---|